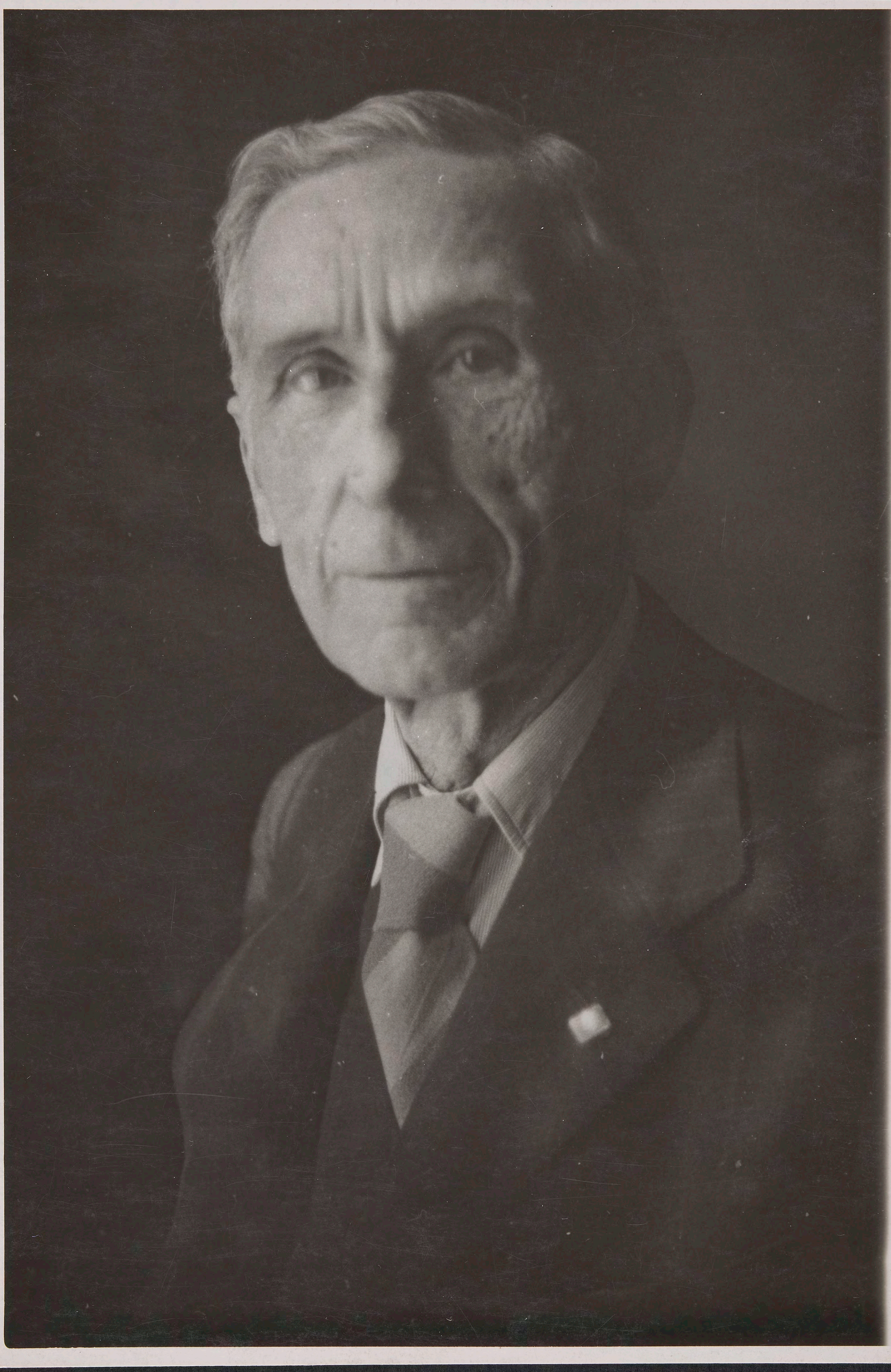

Biblioteca Nacional de España

Pompeu Fabra

Comissariat de Propaganda
GENERALITAT DE CATALUNYA
ARXIU FOTOGRÀFIC

GC-Carp/465/1/1

Biblioteca Nacional de España

Biblioteca Nacional de España

FOTO WALTER
VALENCIA

GC-Carp/465/1/2/1

Biblioteca Nacional de España

Biblioteca Nacional de España

FOTO WALTER
VALENCIA

GC-Grup/465/1/3

Biblioteca Nacional de España

Biblioteca Nacional de España

CC-Cart/1965/1/4

FOTO WALTER
VALENCIA

Biblioteca Nacional de España

Biblioteca Nacional de España

FOTO WALTER
VALENCIA

GC-Grp/465/7/5

© Biblioteca Nacional de España

Biblioteca Nacional de España

FOTO WALTER
GENERAL ORÁA, 5 - TELS. 57863 Y 57865
M A D R I D

GC-Grup/1465/1/16

Biblioteca Nacional de España

Biblioteca Nacional de España

foto
WALTER REUTER

GC-Carp/465/1/7

Biblioteca Nacional de España

Biblioteca Nacional de España

CENTELLES
REPORTERO GRAFICO
Consejo de Ciento, 260, pral.
TELEFONO 25175
BARCELONA

GC-Grp/465/1/8

Biblioteca Nacional de España

Biblioteca Nacional de España

GC-Carp/465/1/9

Franchess

ALFONSO FOTÓGRAFO
FUENCARRAL 4. MADRID
Agencia de Información Gráfica

GC
carpeta 465

Biblioteca Nacional de España

GC-Grup/465/1/10

Biblioteca Nacional de España

Biblioteca Nacional de España

392

GC-Carp/465/1/11

Biblioteca Nacional de España

Biblioteca Nacional de España

GC-Carp/465/1/12

Biblioteca Nacional de España

Biblioteca Nacional de España

Romería en Galicia

Fot: Europa
Servicio de Prensa

GC-Cp/1465/1/13

Biblioteca Nacional de España

Biblioteca Nacional de España

438°

Romería en Galicia

11 "Carmen pra rapaciña e festa"

"~~Carmen, the baby of the feast~~"

"Also for the baby is feast"

Europa - Madrid.

EUROPA
SERVICIO DE PRENSA

GC-Carp/465/1/14/2

438° III - 45

80

Biblioteca Nacional de España

GC-Carp/465/1/15

Biblioteca Nacional de España

Biblioteca Nacional de España

GC-Grp/465/1/16

Biblioteca Nacional de España

Biblioteca Nacional de España

Biblioteca Nacional de España

0 7 2

GC- Carp 1463/1 1 1

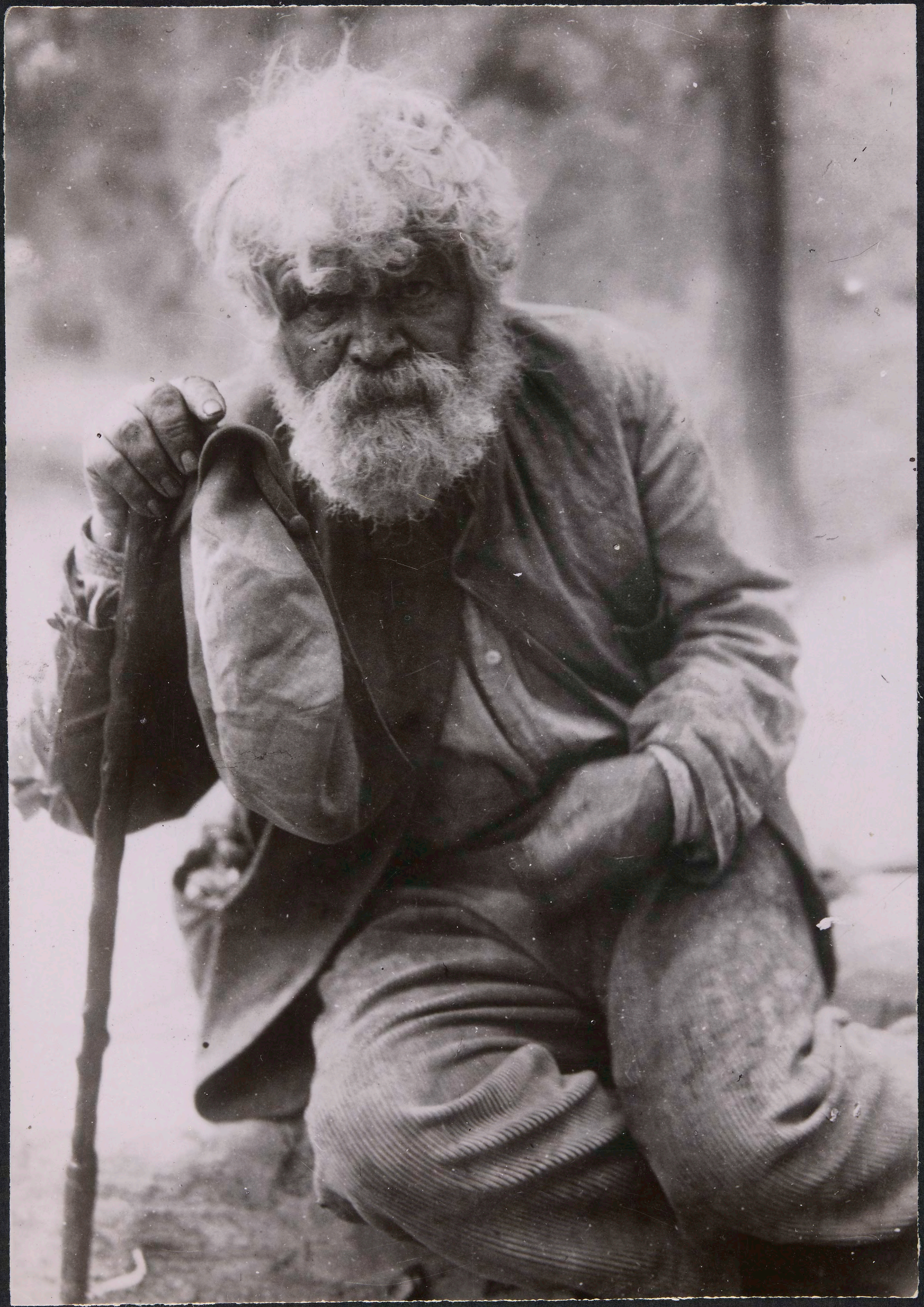

Biblioteca Nacional de España

Biblioteca Nacional de España

08-98

CC-Comp/1465/1/18

Biblioteca Nacional de España

GC-Carp/465/1/19

3535

Biblioteca Nacional de España

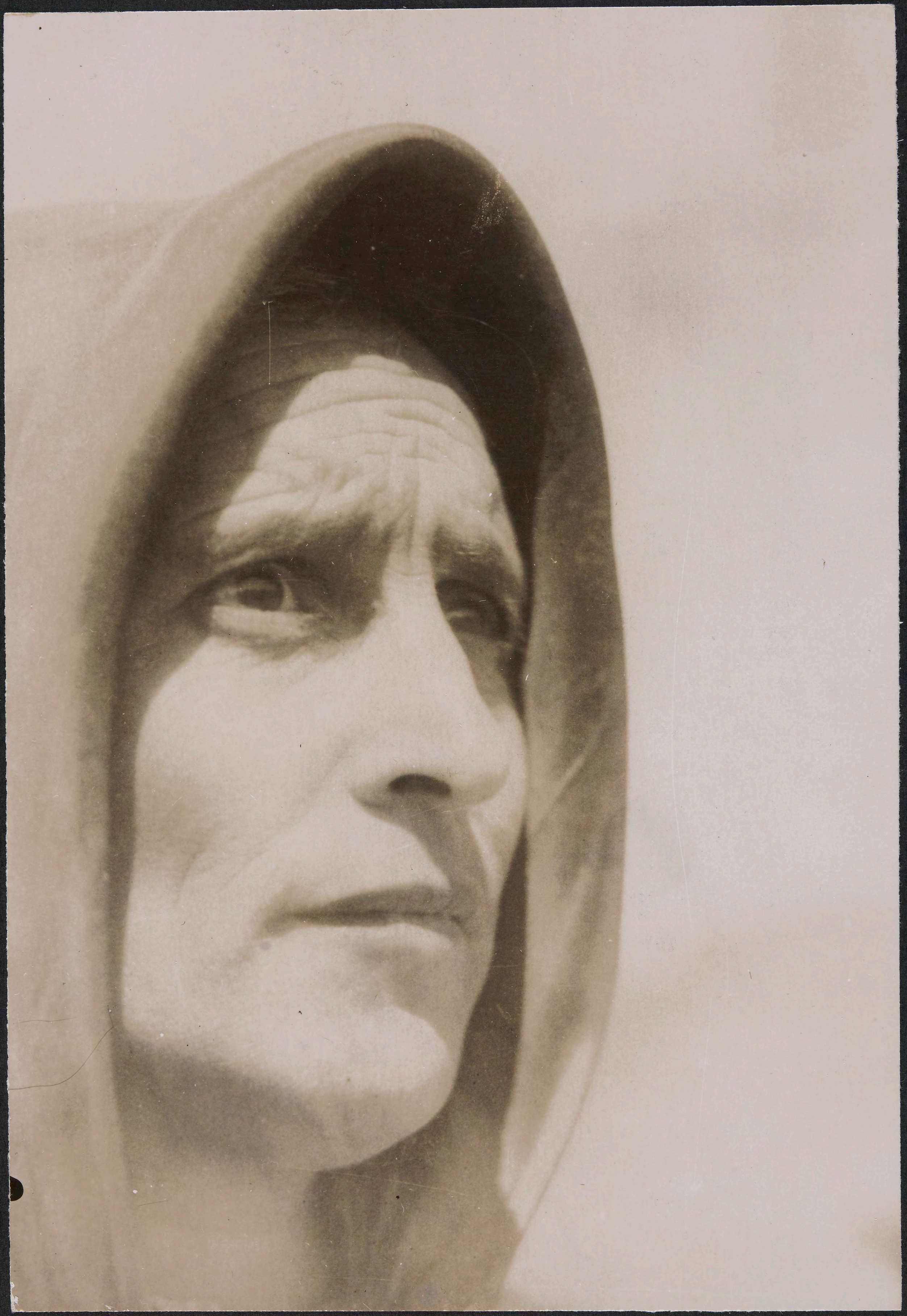

Biblioteca Nacional de España

CC-Corp/1465/1/20

1878

Biblioteca Nacional de España

GC-Carp/465/1/21

Biblioteca Nacional de España

GC-Cup/465/1/22

Biblioteca Nacional de España

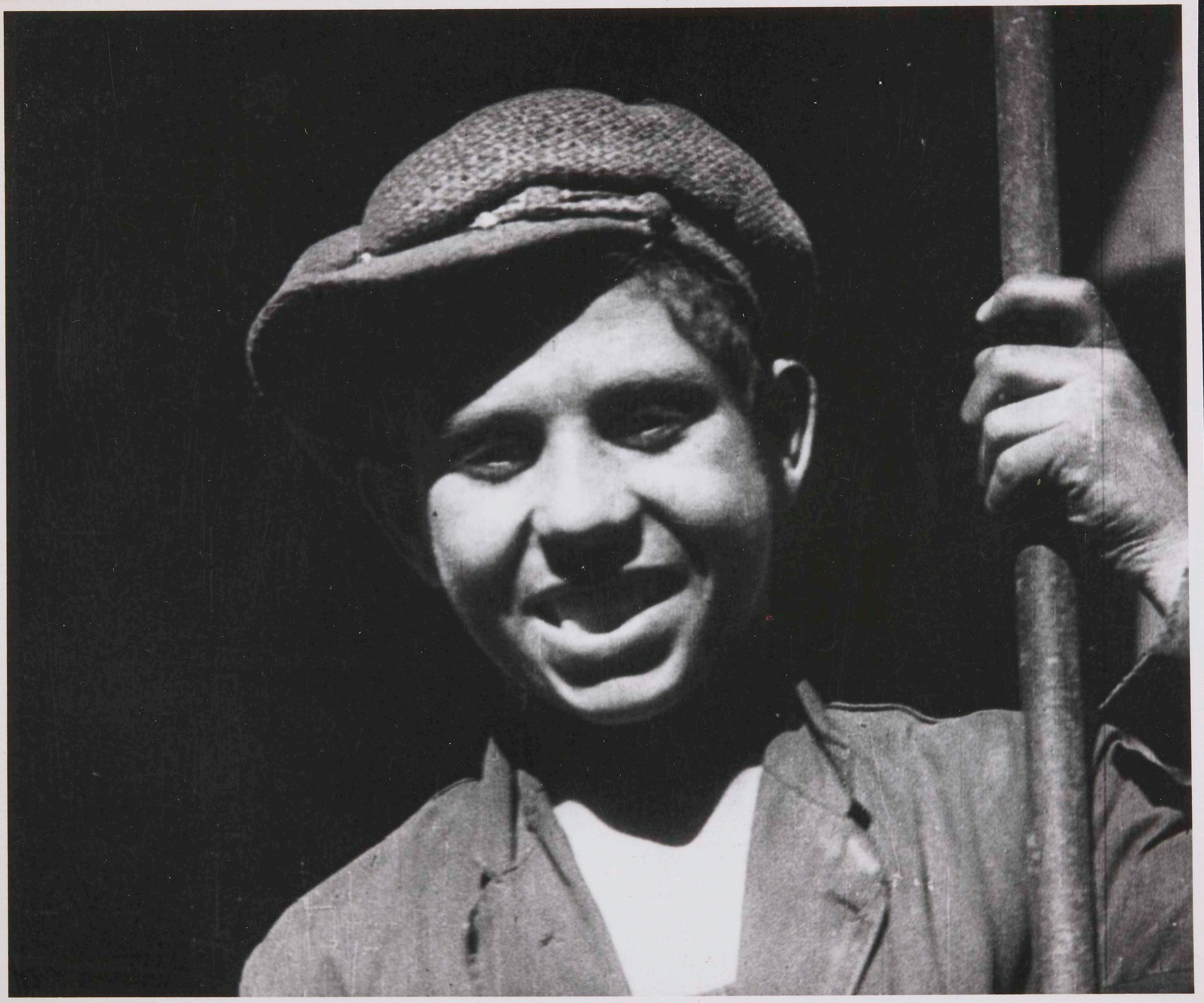

Biblioteca Nacional de España

GC-Carp/1465/1/23

Biblioteca Nacional de España

Biblioteca Nacional de España

GC-Carp/465/1/24

Biblioteca Nacional de España

Biblioteca Nacional de España

CC-Carp/465/1/25

Biblioteca Nacional de España

Biblioteca Nacional de España

POST CARD

CARTE POSTALE

Communication—Correspondance

Address—Adresse

STAMP

HERE

GC-Carp/465/1/26

Biblioteca Nacional de España

Biblioteca Nacional de España

Biblioteca Nacional de España

GC-Carp/1465/1781/27

Biblioteca Nacional de España

COPYRIGHT BY
FOTOLABOR
Antonio Maura, 9
MADRID-Tel. 16970

Biblioteca Nacional de España

GC-Carp/465/1/28

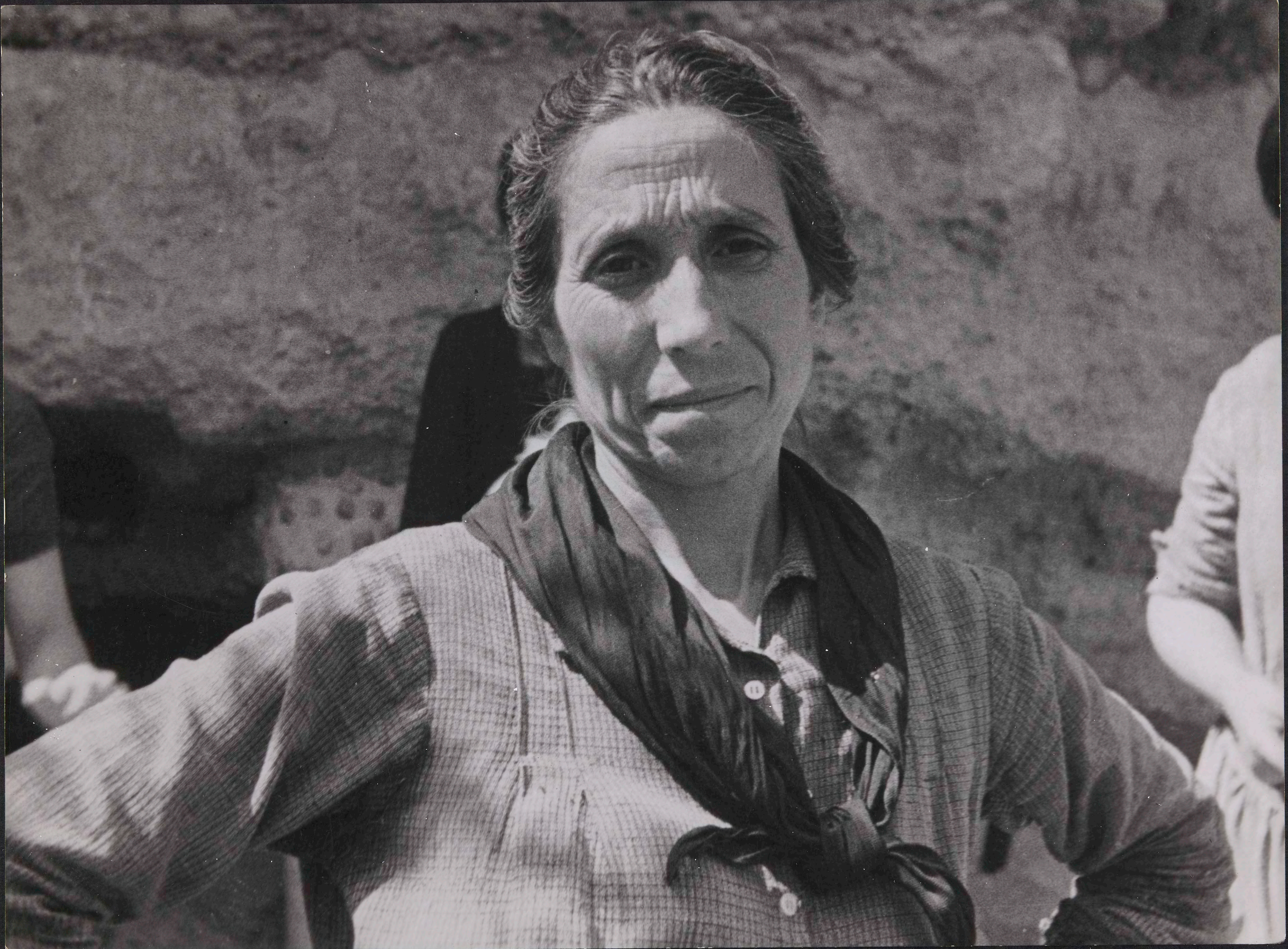

Biblioteca Nacional de España

4

OC-Carp/465/1/29/2

Biblioteca Nacional de España

Biblioteca Nacional de España

GC-Carp/465/1/30

105
78

25

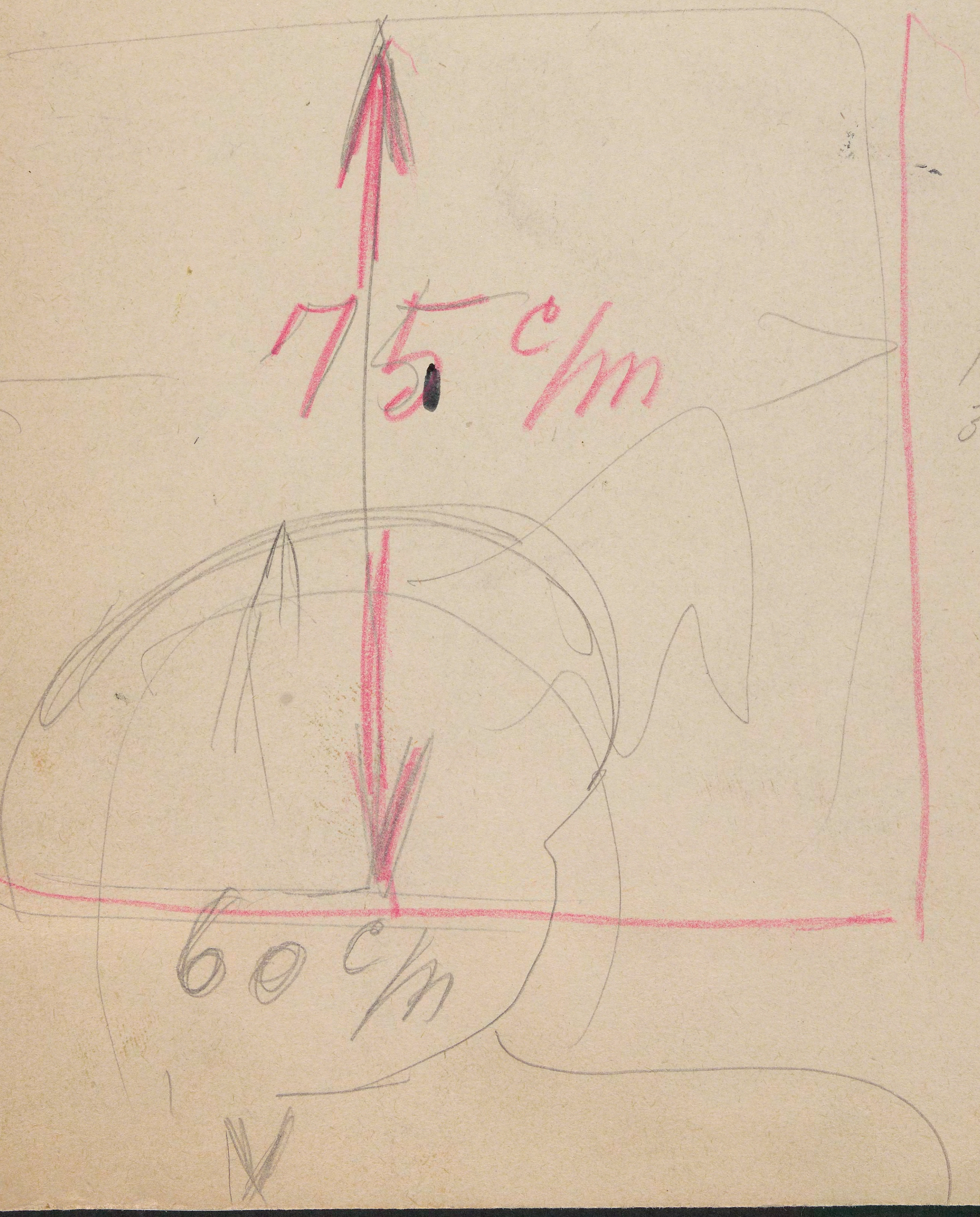

Biblioteca Nacional de España